Energie Belp
WIR VERSORGEN DIE REGION!

Organisation

Stand 01.04.2023
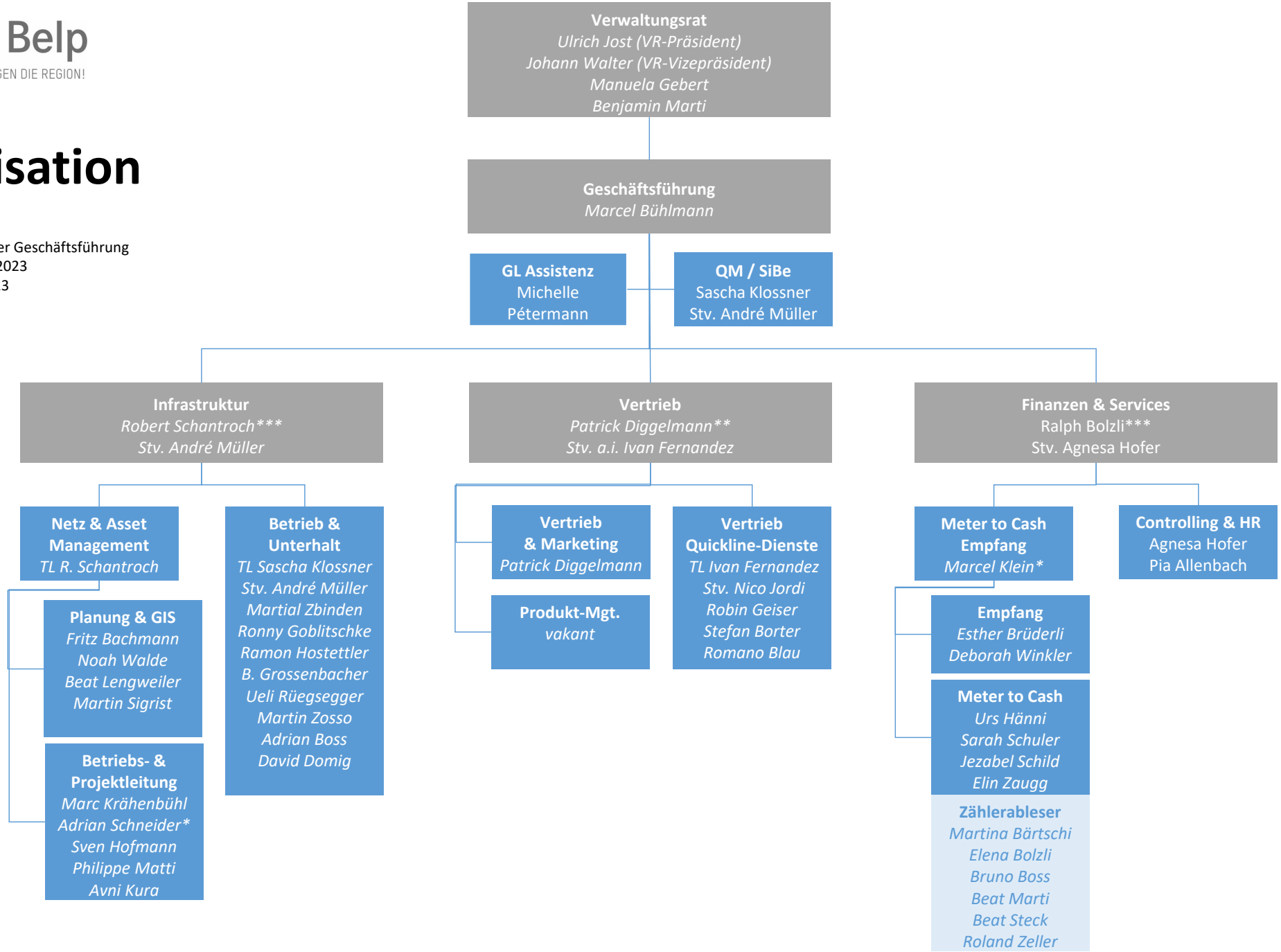
*** Stellvertretung der Geschäftsführung
** Eintritt Sommer 2023
* Eintritt 01.06.2023